

# Инструкция по работе с «КриптоАРМ»

## Подписание и шифрование файлов

Открыть в Проводнике папку с файлами, которые будут отправляться в Росалкогольрегулирование.

Выделить ТОЛЬКО один файл, нажать правую кнопку мыши. В появившемся контекстном меню выбрать последовательно пункты «КриптоАРМ» - «Подписать и зашифровать».

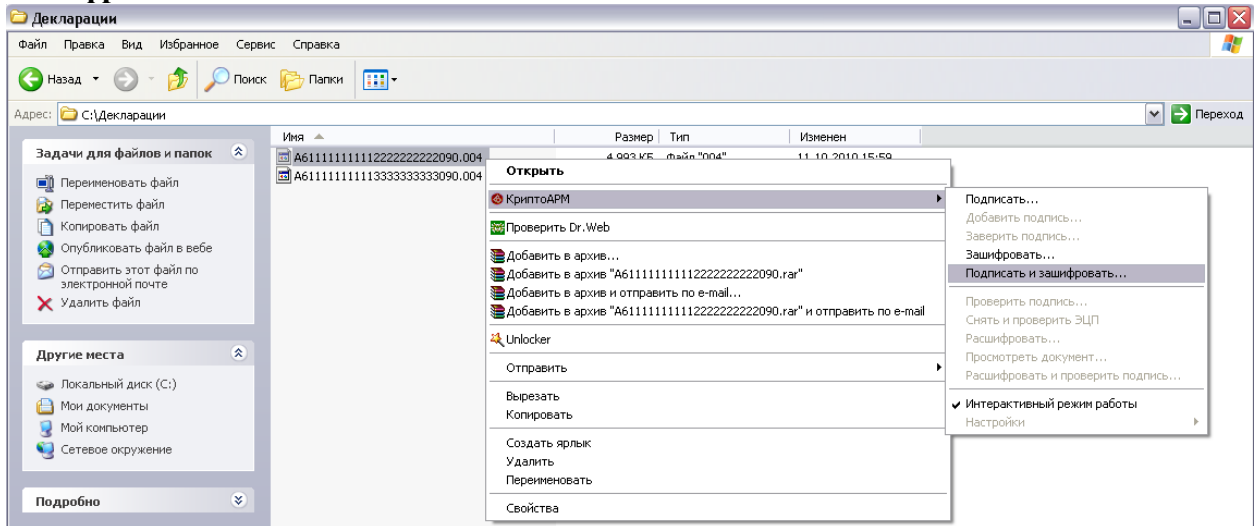

Появится окно Мастера создания электронной подписи и шифрования, выбрать «Далее».

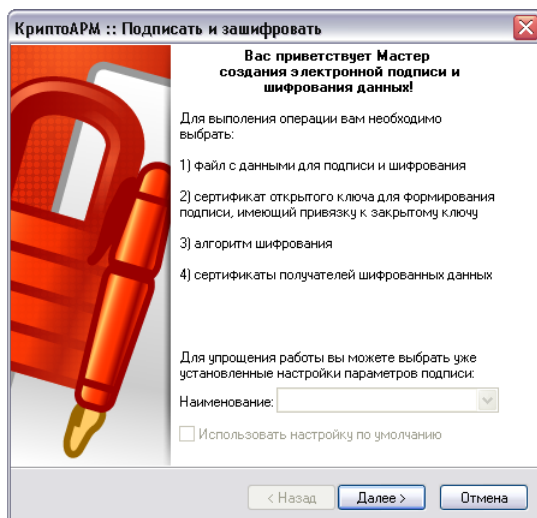

В следующем окне отобразится файл, подготовленный для шифрования. Для продолжения нажать «Далее».

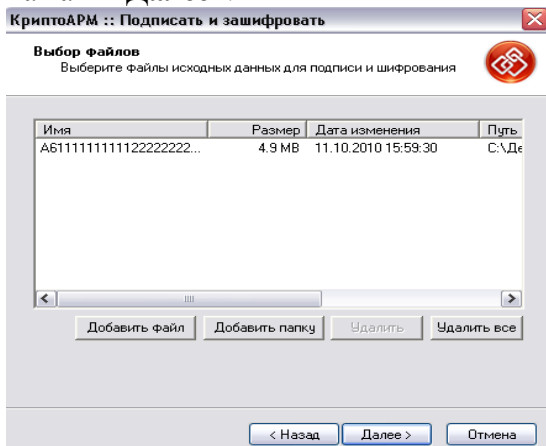

В следующем окне необходимо выбрать кодировку подписи «**BASE64**» и расширение «**sig**», нажать «**Далее**».

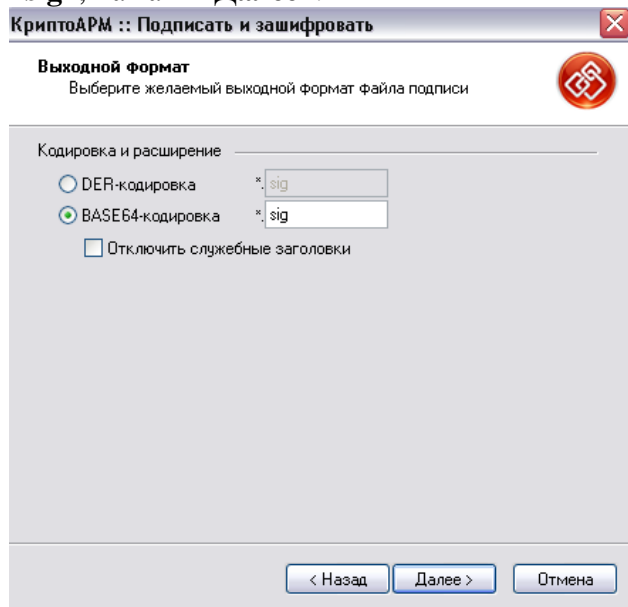

Далее выбрать использование подписи «**Утверждено**» и добавить комментарий к подписи, нажать «**Далее**».

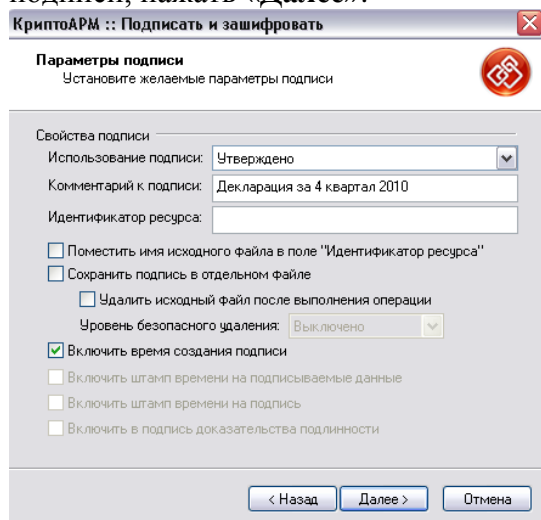

После этого необходимо выбрать владельца сертификата, которым являетесь ВЫ, нажав «**Выбрать**».

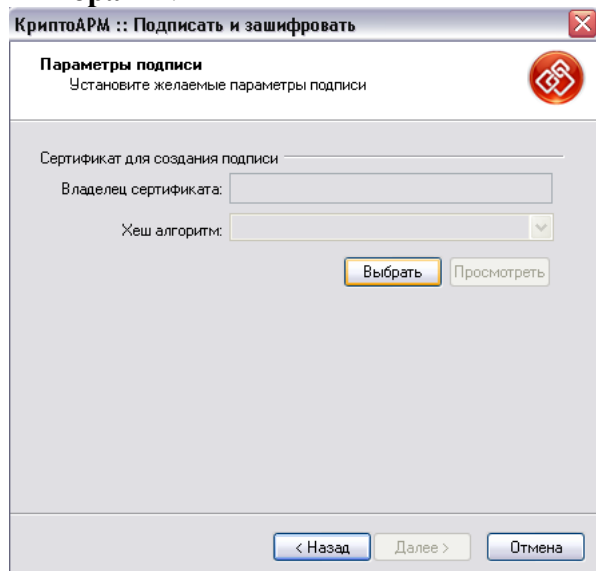

В хранилище сертификатов выбрать свой сертификат и нажать «ОК».

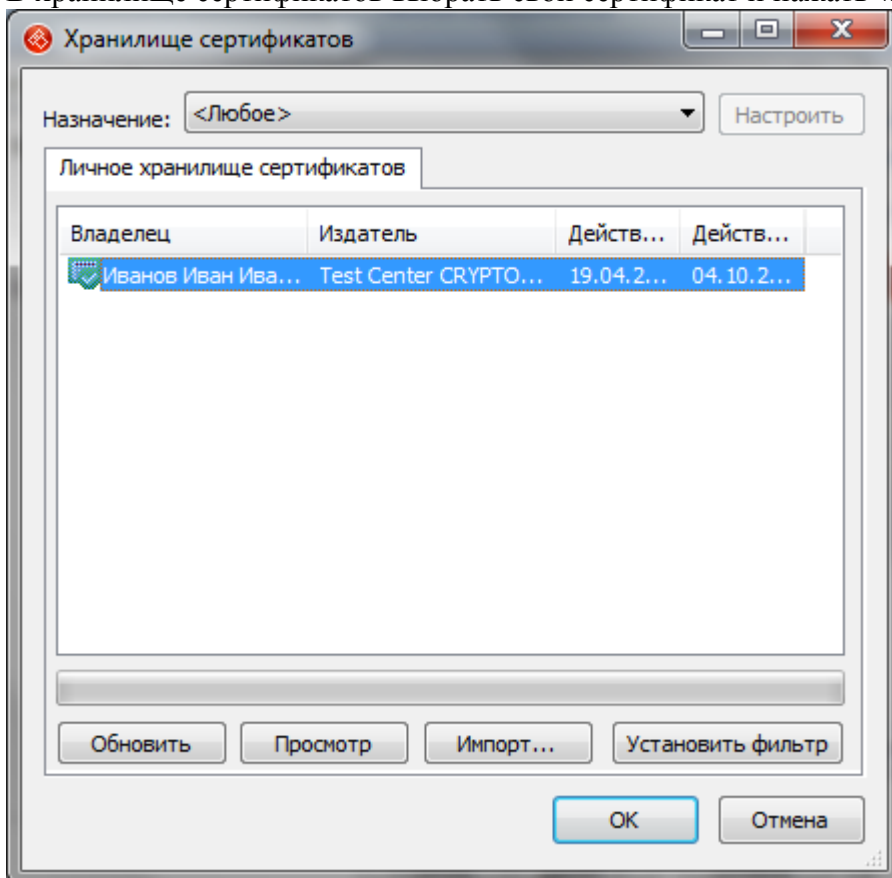

В случае если значок сертификата стоит со знаком **вопроса**

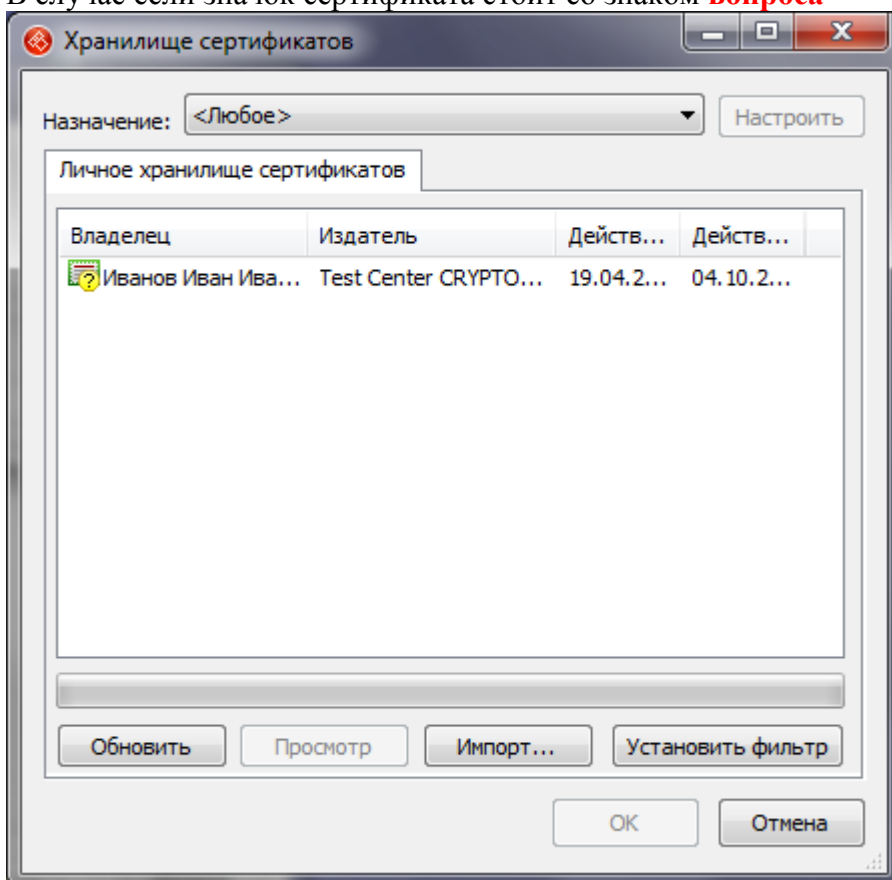

необходимо проверить статус сертификата по СОС из УЦ. Для этого необходимо нажать на строку с сертификатом правой кнопкой мыши, выбрать меню **ПРОВЕРИТЬ - ПО СОС ИЗ УЦ (Интернет должен быть подключен!)**

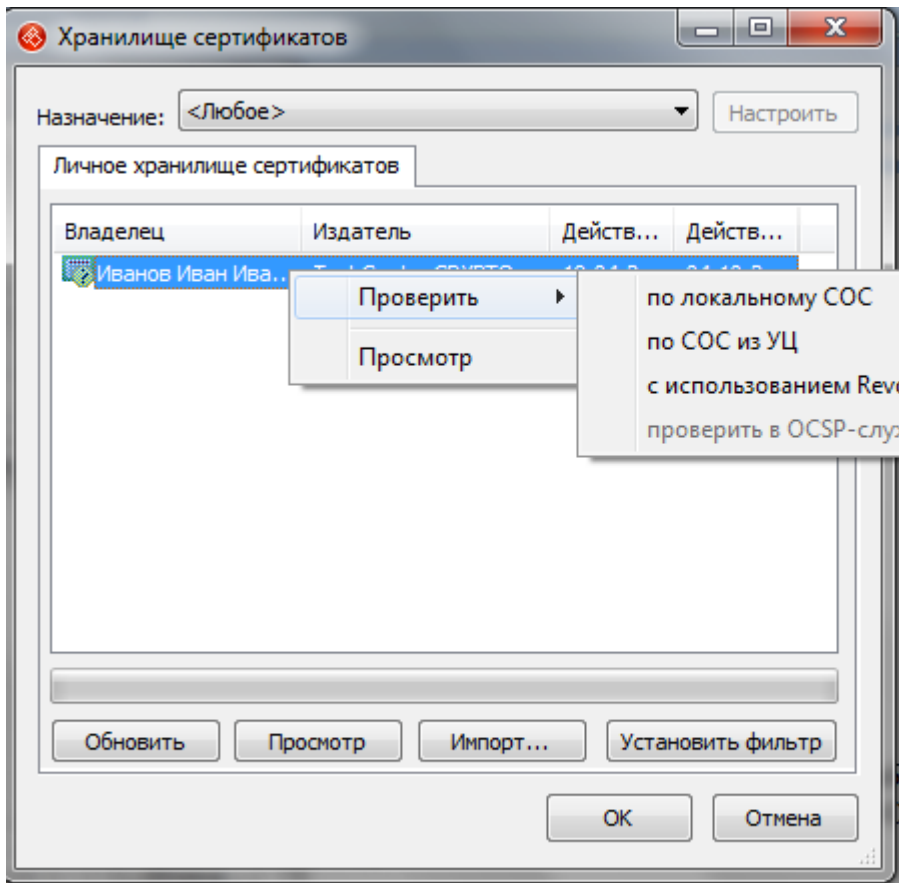

Нажать «Далее».

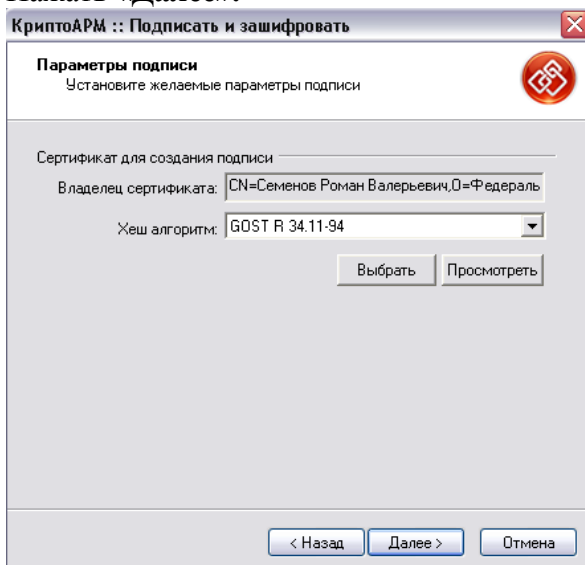

В следующем окне необходимо выбрать кодировку шифрования «**BASE64**» и расширение «**enc**», поставить архивирование файла, нажать «Далее».

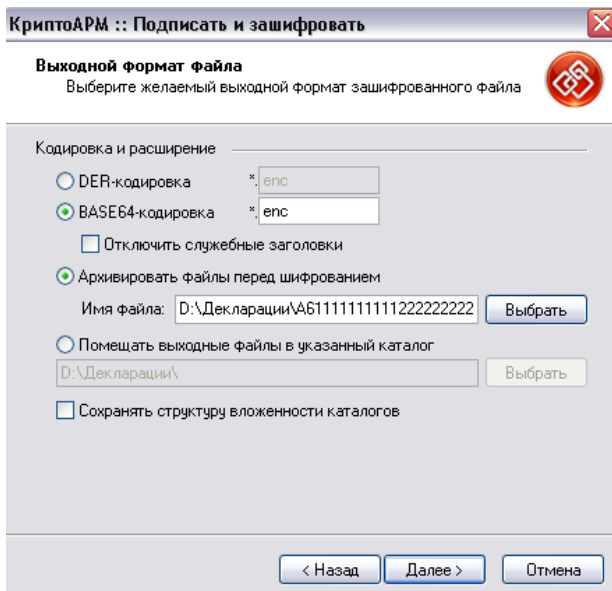

В следующем окне нажать «Далее».

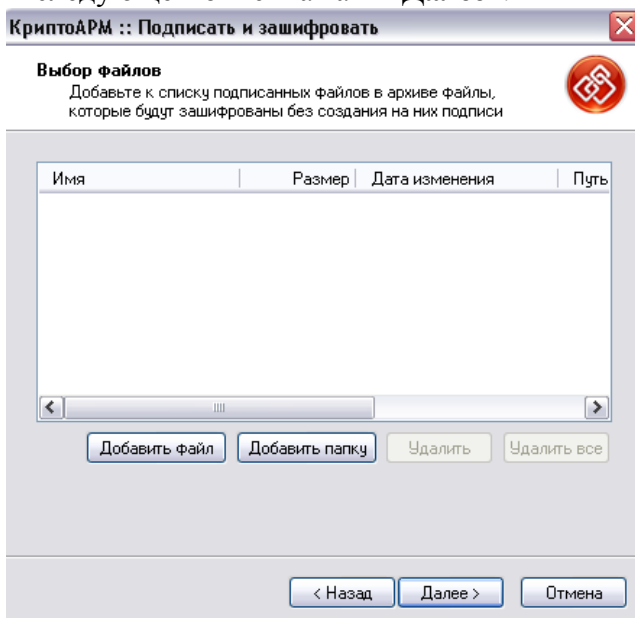

Выбрать тип криптопровайдера «Crypto-Pro GOST R.....» и нажать «Далее».

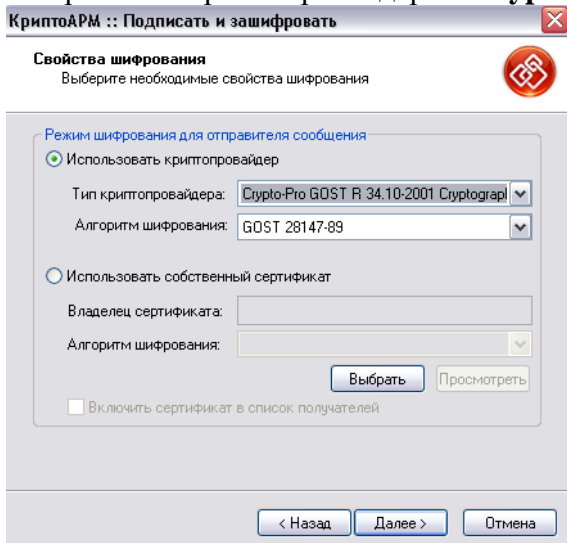

В следующем окне необходимо выбрать сертификат получателя (Росалкогольрегулирование) нажать «Добавить».

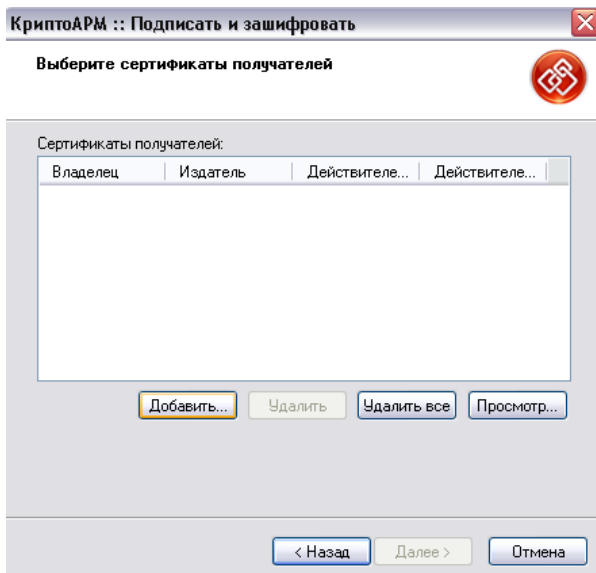

В хранилище сертификатов – закладке «Сертификаты других пользователей»- выбрать сертификат Росалкогольрегулирования и нажать «ОК».

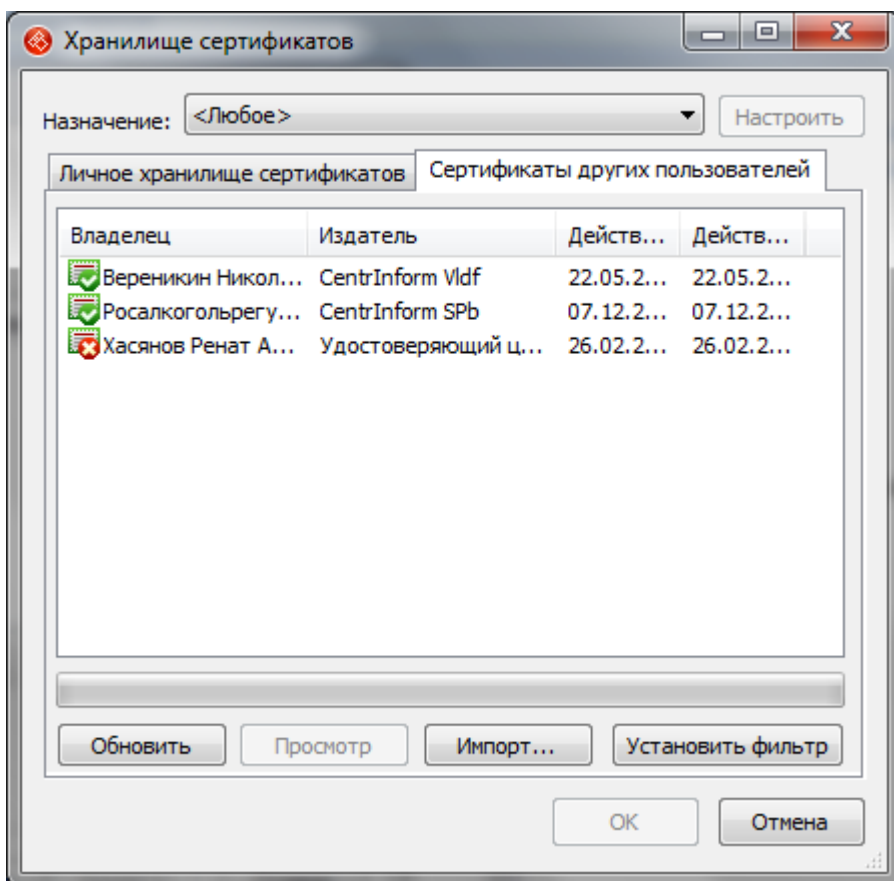

Затем снова нажать кнопку **ДОБАВИТЬ** и выбрать сертификат **Вереникина Николая Владимировича**. После добавления необходимых сертификатов окно должно выглядеть следующим образом.

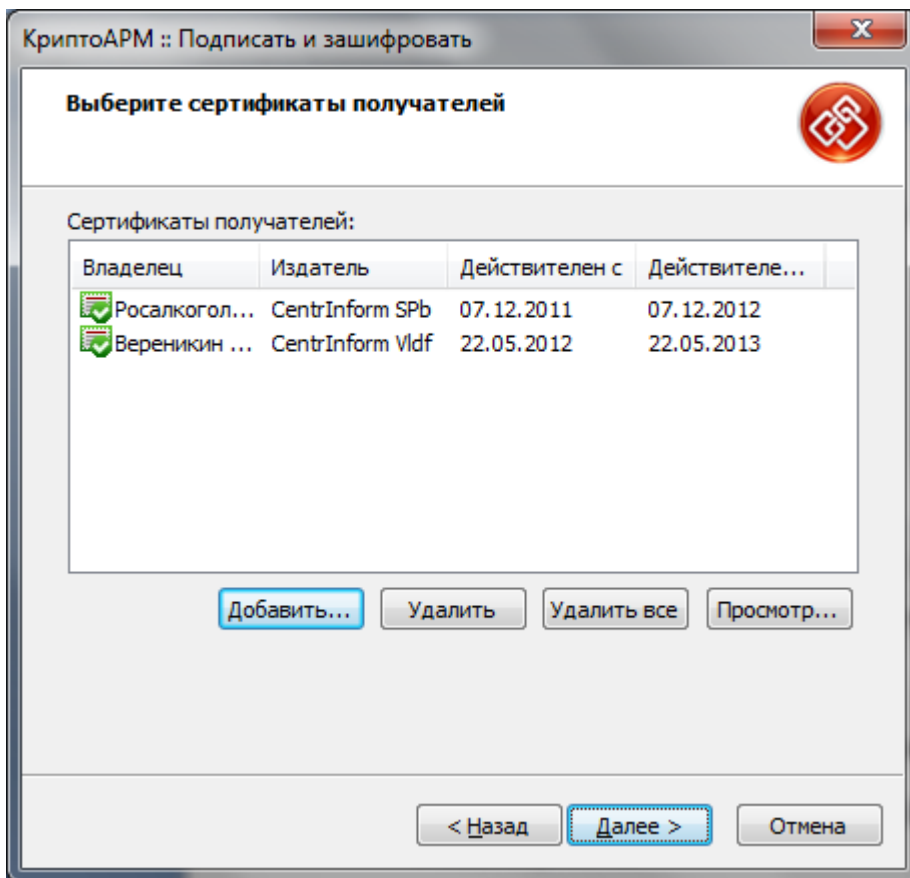

При необходимости можно проверить статус сертификатов по СОС из УЦ как указано выше.

В следующем окне появится результат подготовки файла для подписания и шифрования, нажать «Готово».

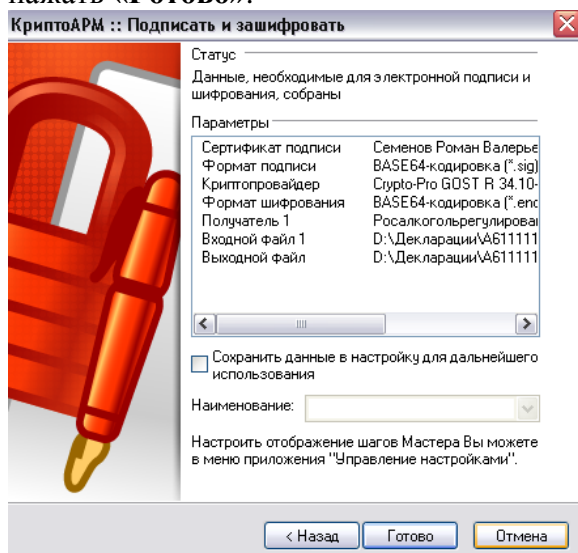

Далее начинается процесс подписи и шифрования, где программа может запросить Pin-код ключевого носителя.

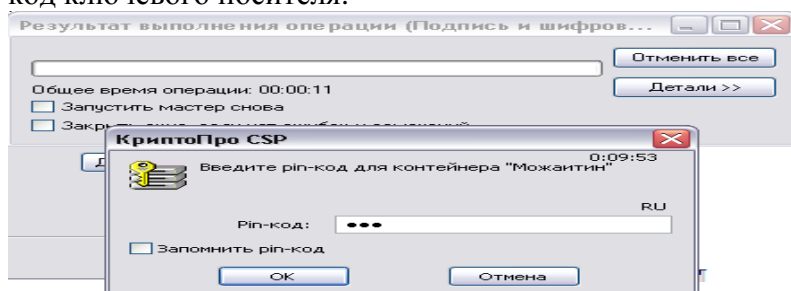

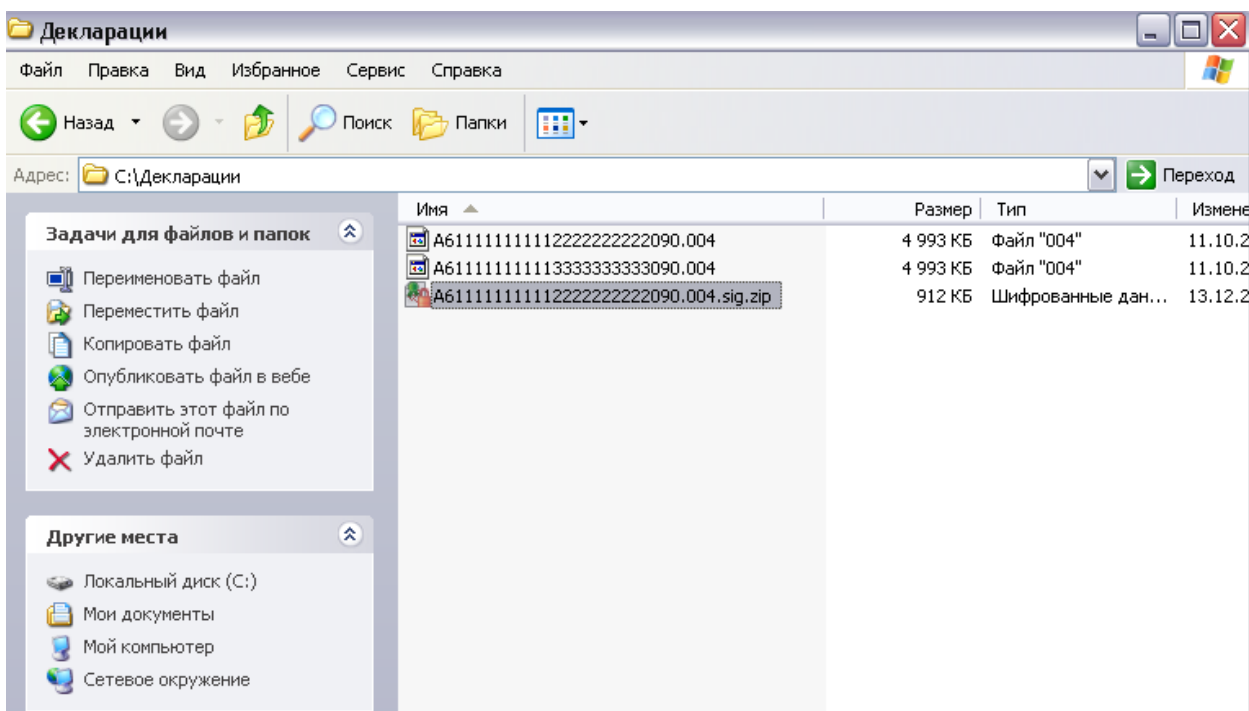
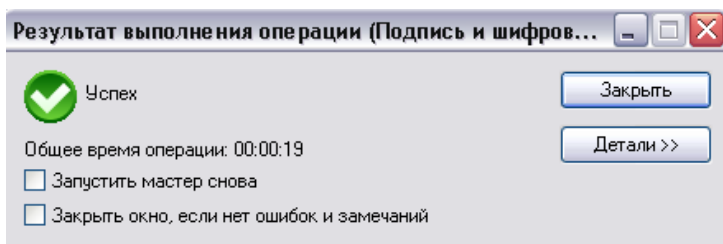
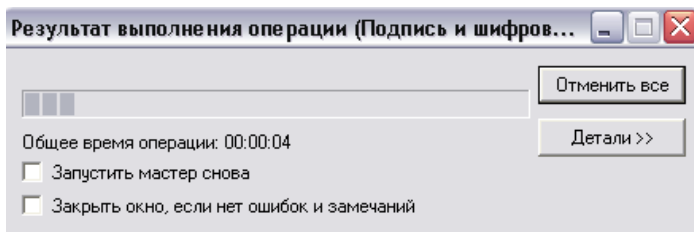

При начальном имени файла А6111111111222222222090.004 конечный файл получился - **А6111111111222222222090.004.sig.zip.enc** (расширение enc может не отображаться в проводнике Windows, при этом « Тип» должен быть «**Шифрованные данные**»).

Полученный файл передается через «**Региональный личный кабинет**» - <http://r65.alcolicenziat.ru/>.

После успешной обработки деклараций в региональном личном кабинете декларация подается в Росалкогольрегулирование нажатием кнопки «**Передать в Росалкогольрегулирование**».

Далее статус деклараций отслеживаются в Личном кабинете на сайте Росалкогольрегулирования - <https://service.fsrar.ru/auth/login>.